polo top mujer **VALLEY**

Composicion y densidad

Embalaje

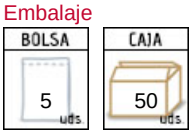

Polo de diseño entallado, siguiendo el patrón del cuerpo femenino. Confeccionado en tejido de punto piqué, suave y resistente. Cuello de tricotosa, tapeta central con dos botones en el mismo color que la prenda y cierre de derecha a izquierda. Aberturas laterales en bajo y doble pespunte en hombros. Incluye un bolsillo suelto para coser en el pecho.

Medidas aproximadas por talla (cm.)

	mujer					
	XS	S	M	L	XL	XXL
largo	58	59	62	65	68	71
pecho	46	48	50	52	55	58
cintura	40	42	44	46	49	52

Colores disponibles

blanco | rojo loto | azul celeste | azul marino orion | negro

Colores disponibles en tallas mujer
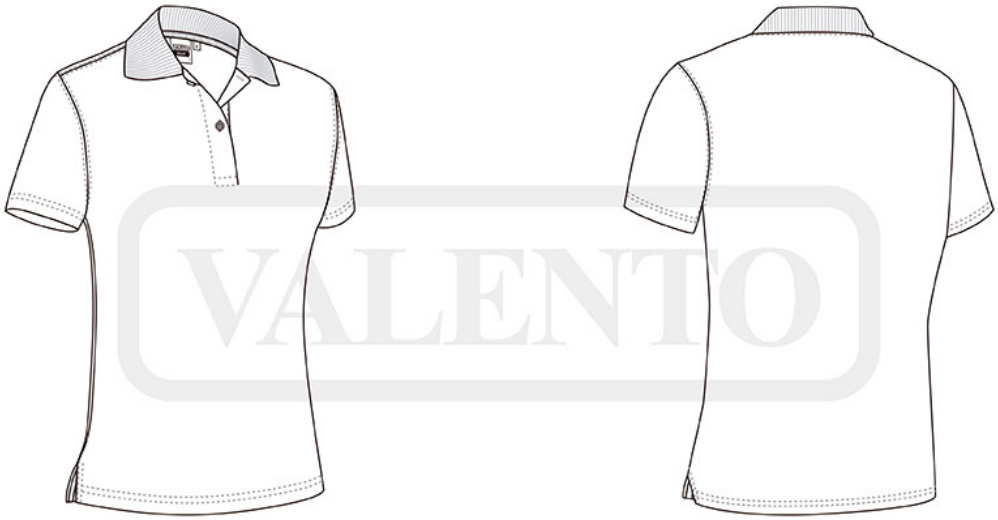
Esquema