adversia

Mod. Cierzo

Código. 3102C

Composición

67% Poliéster 33% Algodón
116 gr/m2

Tejido

Popelín Eterea

Características de la prenda

Camisa Caballero
Cuello camisero
Manga larga
Pinzas en espalda
Botón en puño

Tallas disponibles

De la 1 a la 8

Colores disponibles

0007 0012 0025 0026 0048 0067

0056 0055 0051 0062 0066 0071

Instrucciones de lavado

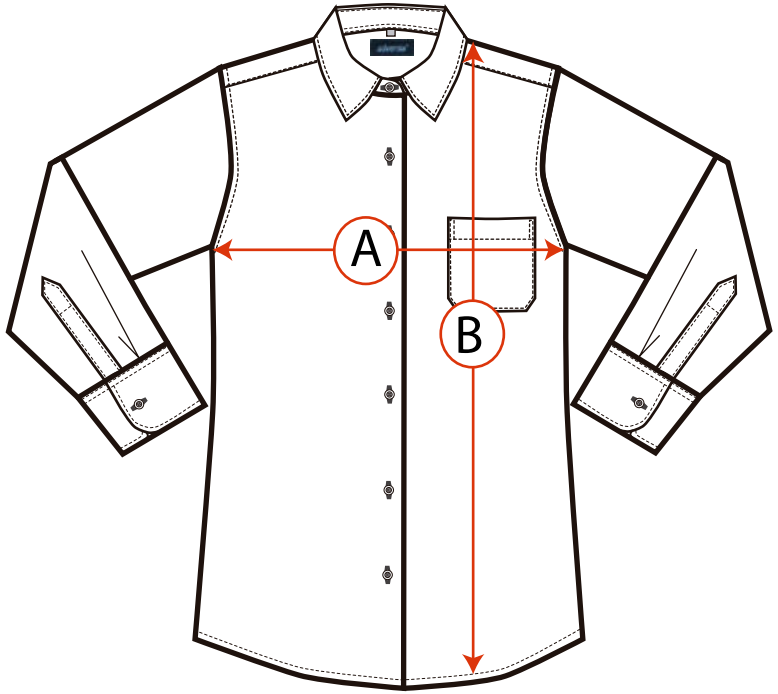

Tabla de medidas

3102C	1	2	3	4	5	6	7
A	54	56	58	60	62	64	66
B	74	75	76	77	78	79	80

3102C	8	9
A	68	70
B	81	82

Medidas en centímetros. Tolerancia: A +/- 10mm, B +/- 10mm.

OEKO-TEX® CONFIDENCE IN TEXTILES STANDARD 100 2021OK1936 AITEX Control de sustancias nocivas. www.oeko-tex.com/standard100

ADVERSIA, S.L.
CIF: B13514013 TLF: 926 26 01 71
C/Harineros 95, Pol. Ind. Sepes,
13250 Daimiel (Ciudad real)

Mod. Cierzo

Código. 3102C

Especificaciones técnicas

MATERIA PRIMA			POPELÍN ETEREA
COMPOSICIÓN		UNE 41.110	67% Poliéster 33% Algodón
	URDIMBRE		67% Poliéster 33% Algodón
	TRAMA		67% Poliéster 33% Algodón
DENSIDAD			
	URDIMBRE	UNE 40.075	50 Hilos
	TRAMA		30 Pasadas
Nº HILADO			
	URDIMBRE	UNE 40.339	43/1C
	TRAMA		43/1C
PESO		UBE 40.339	116 gr/m²
LIGAMENTO			TAFETAN
Resistencia Dinamométrica		UNE 40.087-75	
	URDIMBRE		92,1 Kg
	TRAMA		45,6 Kg
Encogimiento Lavado		AATCC 135-1978	
	URDIMBRE		+/-1,5%
	TRAMA		+/-1,5%
SOLIDEZ A LAS TINTURAS			
	AL LAVADO(30ºC)	EN 20105 C03 1995	4-5
	A LA LIMPIEZA EN SECO	EN ISO 105 E01 1996	4-5
	AL PLANCHADO	EN ISO 105 X11 1997	4-5
	A LA LUZ	ISO 105:B02:2011	4-5
	PILLING	EN ISO 12945-2 2001	5 20.000 CICLOS

Instrucciones lavado

Temperatura de lavado. | No usar lejía | Apto para secadora | Lavado en seco | Planchado máximo 150°

Glosario de Iconos

- Tejido popelín de poliéster-algodón
- Alta solidez al lavado y a limpieza en seco
- Alta resistencia al pilling
- Se puede lavar a máquina

Glosario de colores

07 Gris Perla | 12 Gris medio | 25 Beig | 26 Mostaza | 48 Chocolate | 67 Azul

56 Caldera | 55 Burdeos | 51 Fucsia | 62 Malva | 66 Morado | 71 V. Pistacho

ADVERSIA, S.L.

CIF: B13514013 TLF: 926 26 01 71

C/Harineros 95, Pol. Ind. Sepes

13250 Daimiel (Ciudad real)