CONJUNTO UNISEX PICO SARGA COLORES

Referencia: 843000

Pijama unisex formado por casaca en manga corta, con cuello de pico, un bolsillo en el pecho izquierdo y dos bolsillos de parche delanteros y pantalón con media goma en cintura trasera, cremallera y botón. Modelos básicos confeccionados en SARGA de colores básicos. Ideal para uniformes de enfermería , doctores y demás profesionales sanitarios en hospitales, clínicas y centros médicos, laboratorio, farmacia, veterinario, limpieza, alimentación o comercio. Disponible también en color blanco (referencia 840000) o por separado las referencias 603000 y 773000.

SARGA 65% PES 35% CO - 200 gr/m²

Colores disponibles

Tallas disponibles

XSS XS S M L XL XXL YL

Guía de tallas

MEDIDA (cm)	XSS	XS	S	M	L	XL	XXL	YL	2YL
PECHO	48	52	56	60	64	68	72	76	80
LARGO ESPALDA	69,5	71	72,5	74	75,5	77	78,5	80	81,5

Croquis y Características
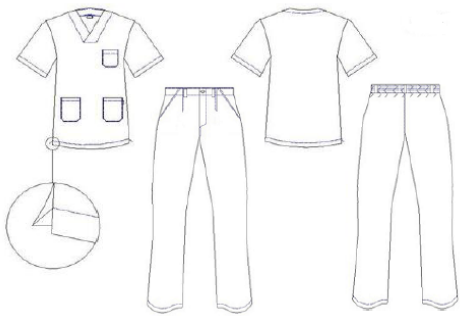
-Conjunto UNISEX: -Pantalón 773000. -Blusa 603000. -Pantalón con goma trasera y bolsillos tipo francés. -Cremallera y botón delantero. -Blusa con 3 bolsillos parche y aberturas laterales. -Prenda H3 : holgada.