Camisa m/larga **OPORTO**

Composicion y densidad

Embalaje

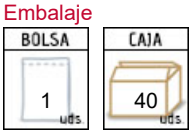

Camisa de manga larga y corte clásico, confeccionada en tejido popelín ligero y resistente. Cierre frontal con botones al tono de la prenda. Manga larga con cierre de botón. Bolsillo en pecho izquierdo y costuras reforzadas en mangas y laterales. Plegada y embolsada con soportes y clips de plástico para evitar deformaciones. Disponible en un amplio surtido de colores. Una prenda básica que no puede faltar en tu armario.

Medidas aproximadas por talla (cm.)

	adulto					grande	
	38/S	40/M	42/L	44/XL	46/XXL	48/3XL	50/4XL
largo	71	73.5	76.5	79	82	85	87.5
ancho	52	55	58	61	64	67	70

Colores disponibles

blanco | blanco marfil | beige arena | verde quirofano | verde botella | rojo loto | granate caoba | azul celeste | azul royal | azul azulina

azul marino orion | gris cemento | negro

Colores disponibles en tallas adulto

Colores disponibles en tallas grande

VALENTO

Camisa m/larga **OPORTO**

Esquema

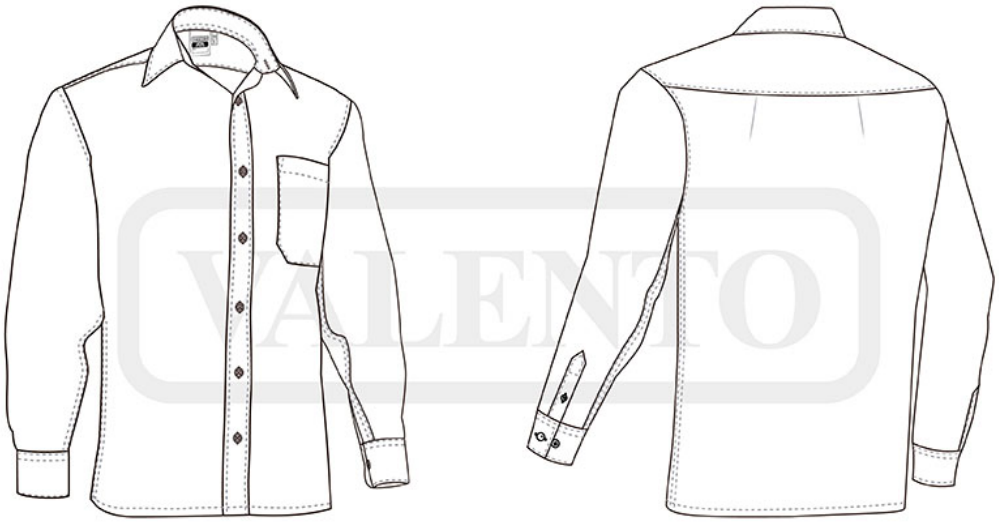

Detalles

Vista parte trasera de la prenda (espalda)