

MODELO 4815 A

FICHA TÉCNICA

Jersey jaspeado

Master class

TEJIDO:

Composición: 100% Poliéster Tricot interior perchado

Gramaje: 390 grs

Tipo de tejido: Punto

Resistencia al pilling: 3-4

Solidez a las Tinturas:

Al lavado a 30°C: 4

Al planchado: 4

A la luz: 4

Al sudor: 4

Al cloro: 1-2

Encogimiento al lavado 30°C : 3%



C.07 Marino
C.09 Gris

CONSERVACIÓN:

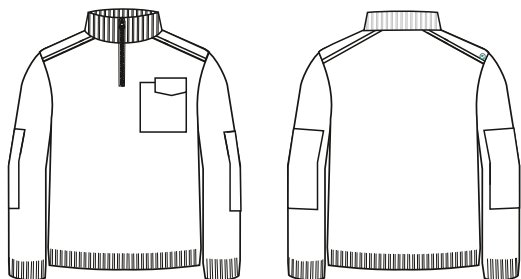

DESCRIPCIÓN DEL PRODUCTO:

Jersey de caballero Regular Fit con cuello alto cerrado con cremallera.

Refuerzos en codos y hombros.

Bolsillo de parche en pecho, con fuelle y con compartimento para bolígrafos.

BENEFICIOS CLAVE:



Vida útil: para un uso frecuente conserva su aspecto después de 30 lavados en las condiciones indicadas en la etiqueta



Ambiente: recomendado para ambientes fríos en interior y exterior



Sanforizado: proceso al que se somete el tejido para que la prenda no encoja



Algodón: fibra natural, muy confortable y suave, buena absorvencia, recomendado para personas con piel delicada



Bolso para móvil: colocado estratégicamente de fácil acceso permitiendo libertad de movimiento.

	S	M	L	XL	XXL	3XL
P. Pecho	88-94	96-102	104-110	112-118	120-128	130-134
P. Cintura	74-80	82-88	90-96	98-104	106-112	114-120
Estatura	165-175	165-175	175-190	175-190	175-190	175-190

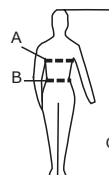

* Cuadro de tallas general. Consultar tallaje específico para este modelo