

MODELO 1158 **A**

Cazadora bicolor

Master *class*

TEJIDO:

Composición: 65% Poliéster 35% Algodón

Gramaje: 240 grs

Ligamento Fundamental: Sarga

Densidad: U: 37 h/cm T: 19 p/cm

Resistencia a la tracción: U: 130 kgf T: 70 kgf

Solidez a las Tinturas:

Al lavado a 40°C: 4-5

Al planchado: 4

A la luz: 5-6

Al sudor: 4-5

Al cloro: 3-4

Encogimiento al lavado 40°C : 1,5%

Resistencia al Pilling: 4



CONSERVACIÓN:

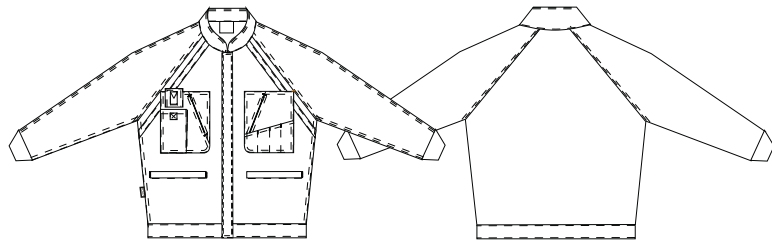

DESCRIPCIÓN DEL PRODUCTO:

Cazadora *confort fit* bicolor con cuello tirilla y cremallera central oculta por tapeta con velcro.

Manga ranglan con puño elástico. Bajo de cinturilla. Espalda recta.

Dos bolsillos de parche con multiapartado y bolsillo para el móvil con cartera y cierre de velcro a la altura del pecho del lado derecho a la altura de pecho.

BENEFICIOS CLAVE:



Vida útil: para un uso frecuente conserva su aspecto después de 35 lavados en las condiciones indicadas en la etiqueta.



Ambiente: recomendado para ambientes moderados en interior y exterior.



Doble costura: Costura muy resistente que garantizan que la prenda no se rompa.

| | 44-46 | 48-50 | 52-54 | 56-58 | 60-62 | 64-66 | 68-70 |
|----------------|---------|---------|---------|---------|---------|---------|---------|
| P. Cintura (A) | 80-86 | 88-94 | 96-102 | 104-110 | 112-118 | 120-126 | 128-134 |
| P. Cadera (B) | 66-72 | 74-80 | 82-88 | 90-96 | 98-104 | 106-112 | 114-120 |
| Estatura (C) | 165-175 | 165-175 | 165-175 | 165-175 | 175-190 | 175-190 | 175-190 |

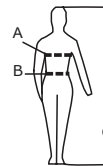

* Cuadro de tallas general. Consultar tallaje específico para este modelo